

# Accademia per Piloti di Linea

Entry Assessments guide ATPL -CPL

 +39 0331 864128

 [info@aeroclubvarese.it](mailto:info@aeroclubvarese.it)

 [www.aeroclubvarese.it](http://www.aeroclubvarese.it)



Una carriera da pilota è diversa da qualsiasi altra, ricca di **possibilità** ed **emozioni**.

Potrai godere di stipendi attraenti e benefici, di un ufficio tra le nuvole con panorami mozzafiato e di opportunità di stringere forti amicizie con persone in giro per il mondo.



# Perché sottoporsi alle prove di ingresso?



**1** Occorre possedere **skills e conoscenze di base** per superare il corso e diventare pilota professionista!

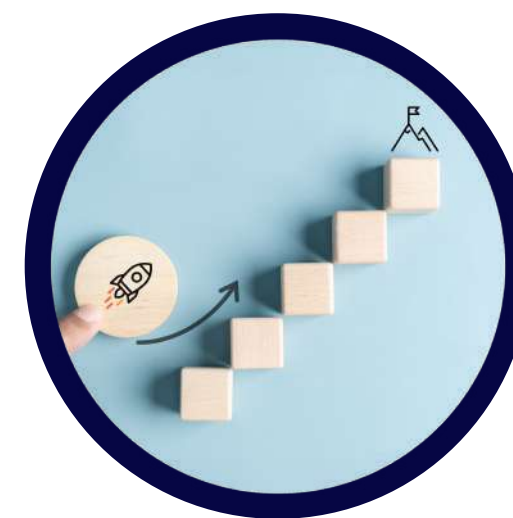

**2** Il corso richiede molto impegno in termini di tempo e risorse economiche; la selezione consente di avere una **rassicurazione** che si avrà **successo** nell'addestramento e nel raggiungimento del proprio obiettivo.



**3** La nostra selezione è costruita nel rispetto delle **più recenti raccomandazioni EASA** e i nostri test sono utilizzati dalle importanti compagnie aeree.



**4** Per **essere assunto** da qualunque **compagnia aerea** occorre **superare** un processo di **selezione strutturato**. È importante capire fin da subito come prepararsi ad una selezione.

# Struttura dell'Entry assessment



**IN PRESENZA**

- 01** Test di matematica
- 02** Test di fisica
- 03** Test di inglese
- 04** Cognitive skills test
- 05** Control and coordination test (ball game)



**ONLINE**

- 01** Personality Questionnaire (APQ)
- 02** FAST

*In collaborazione con*  **SYMBIOTICS**

# Test di Matematica

Test a risposta multipla. Si consiglia di rivedere:

- 01** Proprietà delle potenze
- 02** Fondamenti di geometria analitica
- 03** Fondamenti di trigonometria
- 04** Equazioni di primo e secondo grado
- 05** Esercizi di logica



**AMMESSA**

# Test di Fisica

Test a risposta multipla. Si consiglia di rivedere:



- 01** Unità di misura e analisi dimensionali
- 02** Grandezze scalari e vettoriali
- 03** Concetti fondamentali di dinamica e cinematica
- 04** Fondamenti di fluidostatica
- 05** Fondamenti di termodinamica
- 06** Concetti fondamentali sulla corrente elettrica

# Test di Inglese



- 01** **Valutazione conoscenze della lingua inglese, livello di riferimento B2 CEFR.**

# Cognitive Skills Test

I test cognitivi di Symbiotics sono progettati per misurare il talento naturale e le capacità cognitive di un individuo nel fare e nell'imparare.



Vengono analizzate le seguenti abilità:

- 01** Numerical reasoning
- 02** Verbal reasoning
- 03** Spatial Relationship reasoning
- 04** Abstract reasoning
- 05** Perceptual Speed and accuracy
- 06** Working memory

Il report fornisce un valore della prestazione complessiva dell'utente (precisione e velocità di risposta), rispetto ai sei elementi cognitivi e rispetto alla distribuzione generale della popolazione.

| NUMBER OF QUESTIONS | TIME LIMIT | INVIGILATOR REQUIRED | JOYSTICK REQUIRED |
|---------------------|------------|----------------------|-------------------|
| 36                  | 30 minutes | Yes                  | No                |





## Control and Coordination Test (Ball Game)

Un test di coordinazione oculo-manuale è uno dei migliori indicatori di attitudine per le abilità fisiche di volo.

Molte persone giocano su tablet e smartphone e pensano di avere una buona coordinazione, ma la manipolazione fisica del joystick richiede una serie più complessa di movimenti che vengono valutati in questo test.

| NUMBER OF QUESTIONS | TIME LIMIT   | INVIGILATOR REQUIRED | JOYSTICK REQUIRED |
|---------------------|--|----------------------|-------------------|
| N/A                 | No set time limit (takes around 5 minutes to complete) | No                   | Yes               |

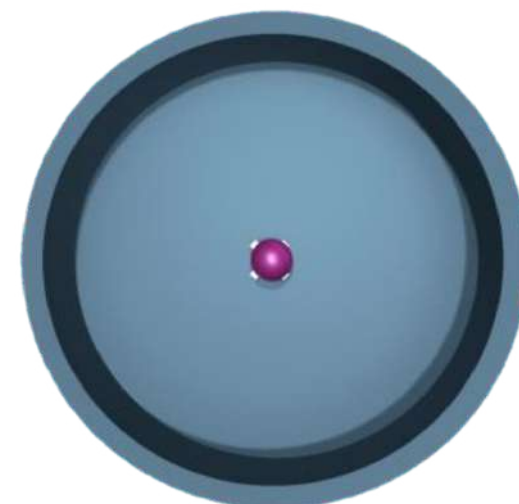

# Personality Questionnaire (APQ)

STEP  
**2**

## APQ

Il questionario sulla personalità di Symbiotics è stato progettato per concentrarsi sulle **competenze** dell'ICAO. Consente di analizzare tratti specifici del settore dell'aviazione, come la **propensione alla safety**, oltre ad altre caratteristiche rilevanti, come la capacità di **adattamento** e la **gestione della pressione**.

| NUMBER OF QUESTIONS | TIME LIMIT                                    | INVIGILATOR REQUIRED | JOYSTICK REQUIRED |
|---------------------|---|----------------------|-------------------|
| 318                 | No set time limit<br>(45-60 mins recommended) | No                   | No                |

# Future Aptitude Selection Tool (FAST)

STEP  
2



## FAST

Il FAST è una **prova articolata** sviluppata da psicologi dell'aviazione. Il test pone il candidato in una condizione via via più **stressante** per determinare la capacità di gestire compiti che aumentano in numero e complessità. Si valuta il **multi-tasking**, la gestione delle **priorità** e la capacità di **apprendere** da ogni scenario per migliorare le proprie prestazioni.

| NUMBER OF QUESTIONS | TIME LIMIT | INVIGILATOR REQUIRED | JOYSTICK REQUIRED |
|---------------------|------------|----------------------|-------------------|
| N/A                 | 15 minutes | No                   | No                |

# Allenamento

Consigliamo di esercitarsi al **Control and Coordination Test** e al **FAST** acquistando il «**Cadet Dexterity Bundle**» sul sito di Symbiotics.

[Vai al sito.](#)

## Cadet Pilot Aptitude Practice Test Bundles

These are practice versions of the assessments that it is likely you will be asked to complete during the recruitment process.

| CADET KNOWLEDGE BUNDLE   | CADET DEXTERITY BUNDLE   | CADET ESSENTIALS BUNDLE   | CADET INSIGHT BUNDLE   |
|--|--|---|--|
| The bundle includes the following practice tests:<br><a href="#">Maths Test - Progressive</a><br><a href="#">Physics Test - Progressive</a><br><a href="#">Cognitive Reasoning Practice Test</a> | The bundle includes the following practice tests:<br><a href="#">FAST Practice Test</a><br><a href="#">Control and Co-Ordination (Ball Game) Practice Test (joystick only version)</a> | The bundle includes the following practice tests:<br><a href="#">Maths Test - Progressive</a><br><a href="#">Physics Test - Progressive</a><br><a href="#">Cognitive Reasoning Practice Test</a><br><a href="#">FAST Practice Test</a><br><a href="#">Control and Co-Ordination (Ball Game) Practice Test (joystick only version)</a> | The bundle includes the following practice tests:<br><a href="#">Maths Test - Progressive</a><br><a href="#">Physics Test - Progressive</a><br><a href="#">Cognitive Reasoning Practice Test</a><br><a href="#">FAST Practice Test</a><br><a href="#">Control and Co-Ordination (Ball Game) Practice Test (joystick only version)</a><br><a href="#">ADAPT Personality Questionnaire</a> |
| Usually £60<br>Saving of £20   | Usually £60<br>Saving of £20   | Usually £120<br>Saving of £60   | Usually £280<br>Saving of £85  |
| <b>£40</b>   | <b>£40</b>   | <b>£60</b>  | <b>£195</b>  |
| <a href="#">BUY NOW</a>  | <a href="#">BUY NOW</a>  | <a href="#">BUY NOW</a>   | <a href="#">BUY NOW</a>  |

## Esito

L'esito delle prove viene comunicato dopo circa 2 settimane dal completamento delle prove.

## Pass

In base ai posti disponibili l'ATO forma una graduatoria e conferma l'ammissione al corso ATPL in presenza **1 mese prima** della partenza del corso.

## Fail

Re-application nei casi previsti dall'ATO

A stack of papers with a label that says "Results". The label is white with black text. The papers are slightly blurred, and there are decorative geometric shapes in the background: a blue triangle in the top left, a white diagonal line, and a red triangle in the bottom right.

Results



**Grazie per l'attenzione.**



+39 0331 864128



info@aeroclubvarese.it



www.aeroclubvarese.it

